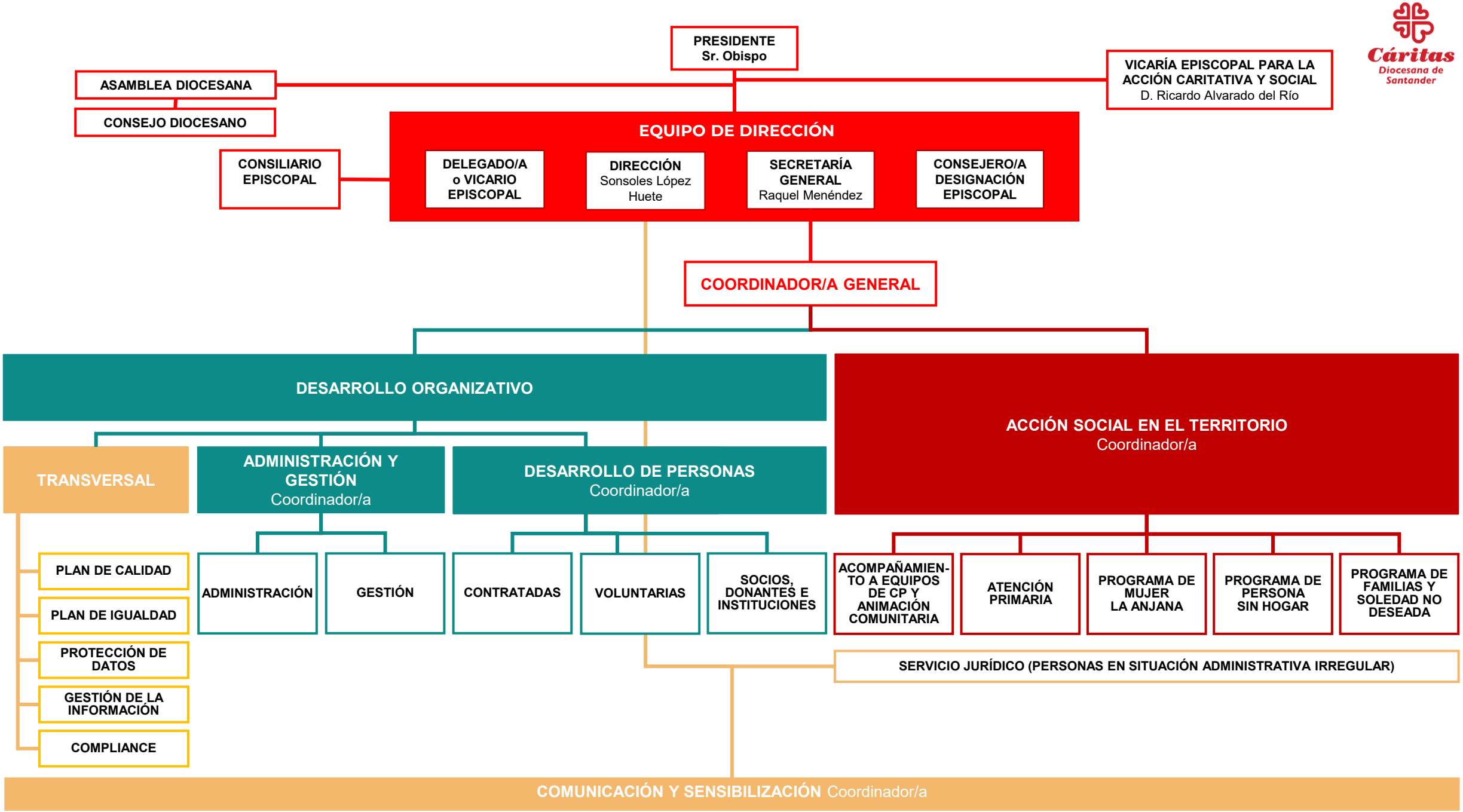
PRESIDENTE
Sr. Obispo
ASAMBLEA DIOCESANA
CONSEJO DIOCESANO
VICARÍA EPISCOPAL PARA LA ACCIÓN CARITATIVA Y SOCIAL
D. Ricardo Alvarado del Río
CONSILIARIO EPISCOPAL
EQUIPO DE DIRECCIÓN
DELEGADO/A o VICARIO EPISCOPAL
DIRECCIÓN
Sonsoles López Huete
SECRETARÍA GENERAL
Raquel Menéndez
CONSEJERO/A DESIGNACIÓN EPISCOPAL
COORDINADOR/A GENERAL
DESARROLLO ORGANIZATIVO
ACCIÓN SOCIAL EN EL TERRITORIO
Coordinador/a
TRANSVERSAL
ADMINISTRACIÓN Y GESTIÓN
Coordinador/a
DESARROLLO DE PERSONAS
Coordinador/a
PLAN DE CALIDAD
PLAN DE IGUALDAD
PROTECCIÓN DE DATOS
GESTIÓN DE LA INFORMACIÓN
COMPLIANCE
ADMINISTRACIÓN
GESTIÓN
CONTRATADAS
VOLUNTARIAS
SOCIOS, DONANTES E INSTITUCIONES
ACOMPAÑAMIEN-TO A EQUIPOS DE CP Y ANIMACIÓN COMUNITARIA
ATENCIÓN PRIMARIA
PROGRAMA DE MUJER LA ANJANA
PROGRAMA DE PERSONA SIN HOGAR
PROGRAMA DE FAMILIAS Y SOLEDAD NO DESEADA
SERVICIO JURÍDICO (PERSONAS EN SITUACIÓN ADMINISTRATIVA IRREGULAR)
COMUNICACIÓN Y SENSIBILIZACIÓN Coordinador/a